



SÜREÇ EL KİTABI

YÜKSEK ÖĞRENİM
(ENSTİTÜ) SÜRECİ

SEK 01.02.04
14.12.2017

Sayfa No
1/2

Sürecin Tanımı	Erasmus İzin Süreci	Süreç No
Süreç Sahibi	Harcama Yetkilisi	08-01-03-04-09-02
Sürecin Amacı		

- Erasmus izin işlemlerinin gerçekleştirilmesi

	1	Süreç Girdileri	Süreç Çıktıları	2	
		<ul style="list-style-type: none">Erasmus kabul yazısı	<ul style="list-style-type: none">Başvuru olumlu ise izin bildirim yazısıYönetim Kurulu kararı bildirim yazısıBelgelerin dosyaya eklenmesi		

Süreç Performans Göstergeleri		4
<ul style="list-style-type: none">İşlem süresi		

İlgili Kanun/Standart Maddeleri

- İTÜ Lisansüstü Erasmus Prosedürleri

Kullanılan Dokümanlar		5
Doküman Tanımı	Doküman No	

Kullanılan Kaynaklar		6
-----------------------------	--	----------

- Bilgisayar, Bilgisayar Programları

	Hazırlayan	Kontrol Eden	Onaylayan
Adı-Soyadı	Öğrenci İşleri Memuru	Enstitü Sekreteri	Genel Sekreter
Tarih ve İmza			



SÜREÇ EL KİTABI

ENSTİTÜ İŞ SÜREÇLERİ

SEK 01.02.04
14.12.2017

Sayfa No
2/2

Doküman	Akış	Sorumlu
	<p>Aşağıdaki iş akış diyagramları ekte sunulmuştur.</p> <ul style="list-style-type: none">Erasmus İzin İş Akışı	

	Hazırlayan	Kontrol Eden	Onaylayan
Adı-Soyadı	Öğrenci İşleri Memuru	Enstitü Sekreteri	Genel Sekreter
Tarih ve İmza			

İTÜ ENSTİTÜ

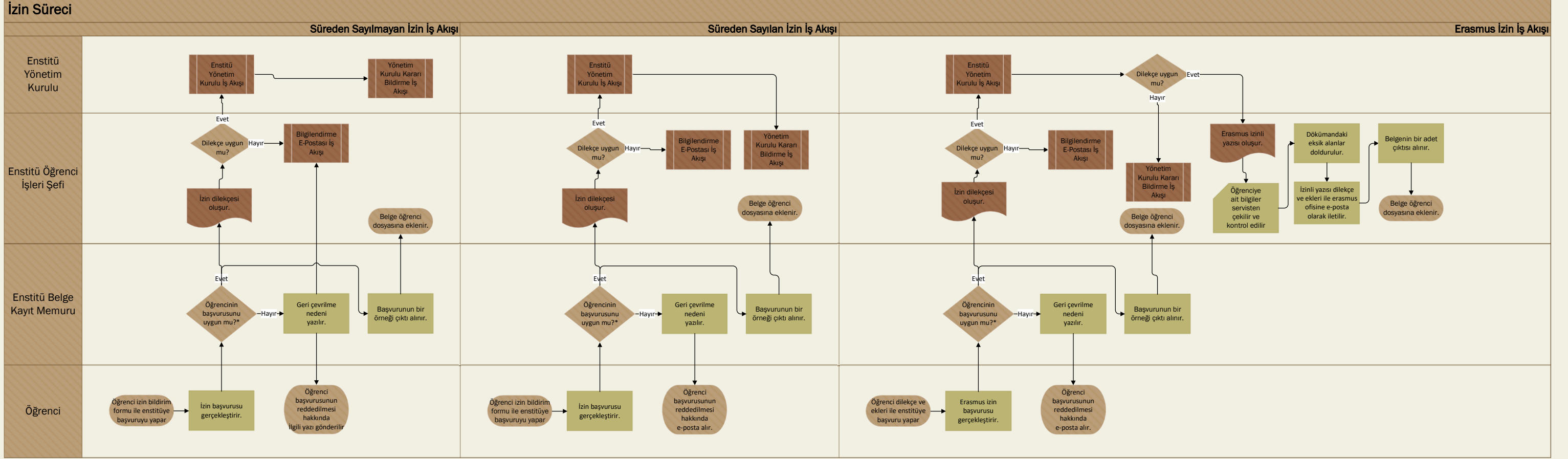

* Başvuruların kontrol edildikleri noktalarda geri çevrilme nedenleri olarak genellikle eksik veya yanlış belge olmaktadır. Öğrenci belgelerini tamamlayarak ya da güncelleyerek tekrar başvuru yapabilir. Yönetmelikte belirtilen süreler içerisinde gerçekleşmeyen başvurularda reddedilir.